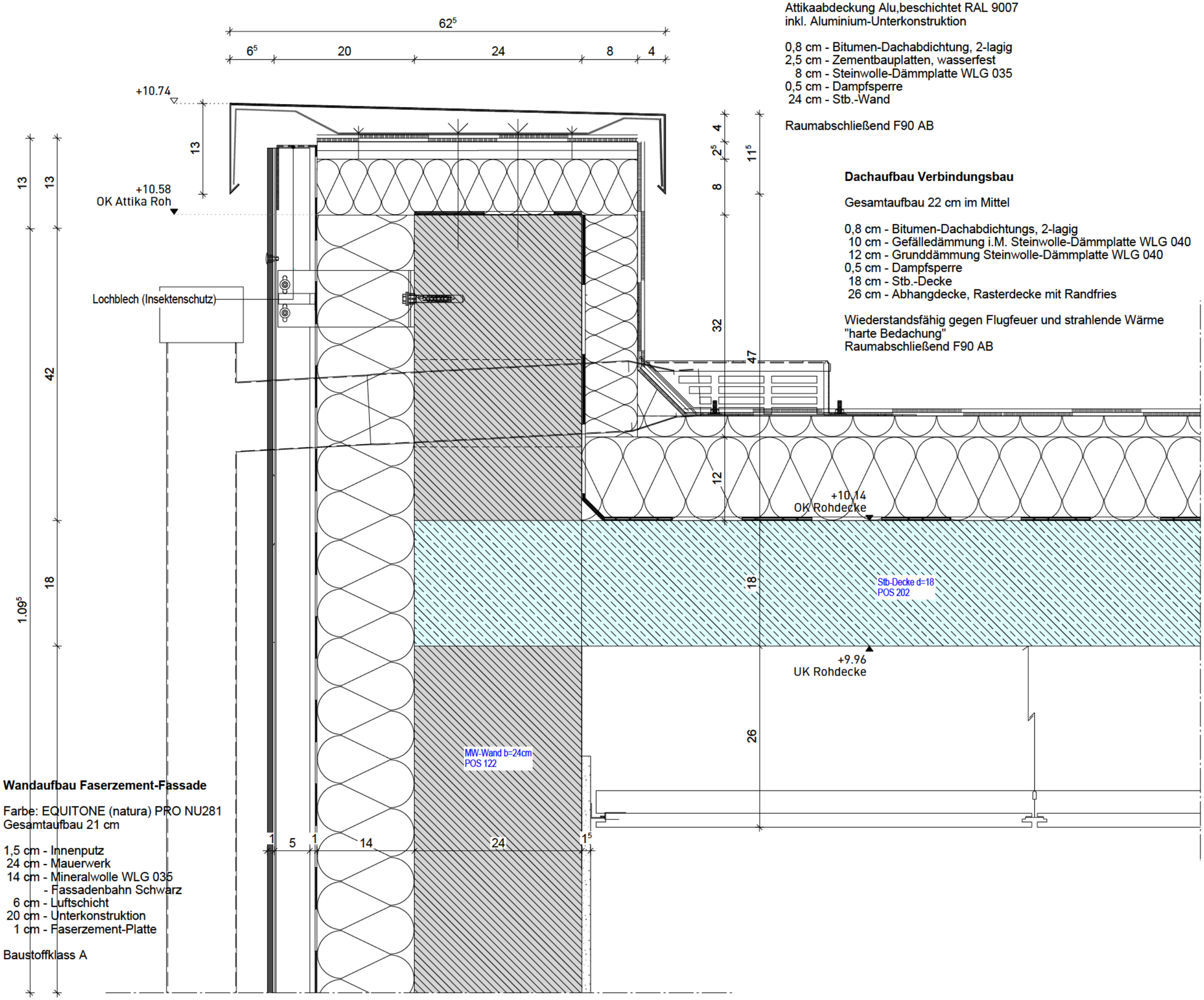

Attika

Attikaabdeckung Alu,beschichtet RAL 9007
inkl. Aluminium-Unterkonstruktion

0,8 cm - Bitumen-Dachabdichtung, 2-lagig
2,5 cm - Zementbauplatten, wasserfest
8 cm - Steinwolle-Dämmplatte WLG 035
0,5 cm - Dampfsperre
24 cm - Stb.-Wand

Raumabschließend F90 AB

Dachaufbau Verbindungsbau

Gesamtaufbau 22 cm im Mittel

0,8 cm - Bitumen-Dachabdichtungs, 2-lagig
10 cm - Gefälledämmung i.M. Steinwolle-Dämmplatte WLG 040
12 cm - Grunddämmung Steinwolle-Dämmplatte WLG 040
0,5 cm - Dampfsperre
18 cm - Stb.-Decke
26 cm - Abhangdecke, Rasterdecke mit Randfries

Wiederstandsfähig gegen Flugfeuer und strahlende Wärme
"harte Bedachung"
Raumabschließend F90 AB

Wandaufbau Faserzement-Fassade

Farbe: EQUITONE (natura) PRO NU281
Gesamtaufbau 21 cm

1,5 cm - Innenputz
24 cm - Mauerwerk
14 cm - Mineralwolle WLG 035
- Fassadenbahn Schwarz
6 cm - Luftschicht
20 cm - Unterkonstruktion
1 cm - Faserzement-Platte

Baustoffklass A

Index	Änderungen	Datum
00	Plan ohne Vorabzug	16.03.2026

Brandwandqualität
F 90
Brandwand

1900 Erweiterung des Freiherr-vom-Stein-Gymnasium

Bauherr:
Kommunalbetriebe Bünde
Am Brunnen 17
32257 Bünde

Planung:

Ausführungsplanung

Maßstab: 1:5
Datum: 16.10.2025
Gez.:

Detail
4.4 Attika Faserzement + Abklebung

Plan Nr.: 5811
Planschlüssel:

H/B = 310 / 430 (0.13m²)

Allplan 2025